Es wird ein Stern aus Jacob aufgehn

aus dem Oratorium "Christus"

Felix Mendelssohn (1809-1847)

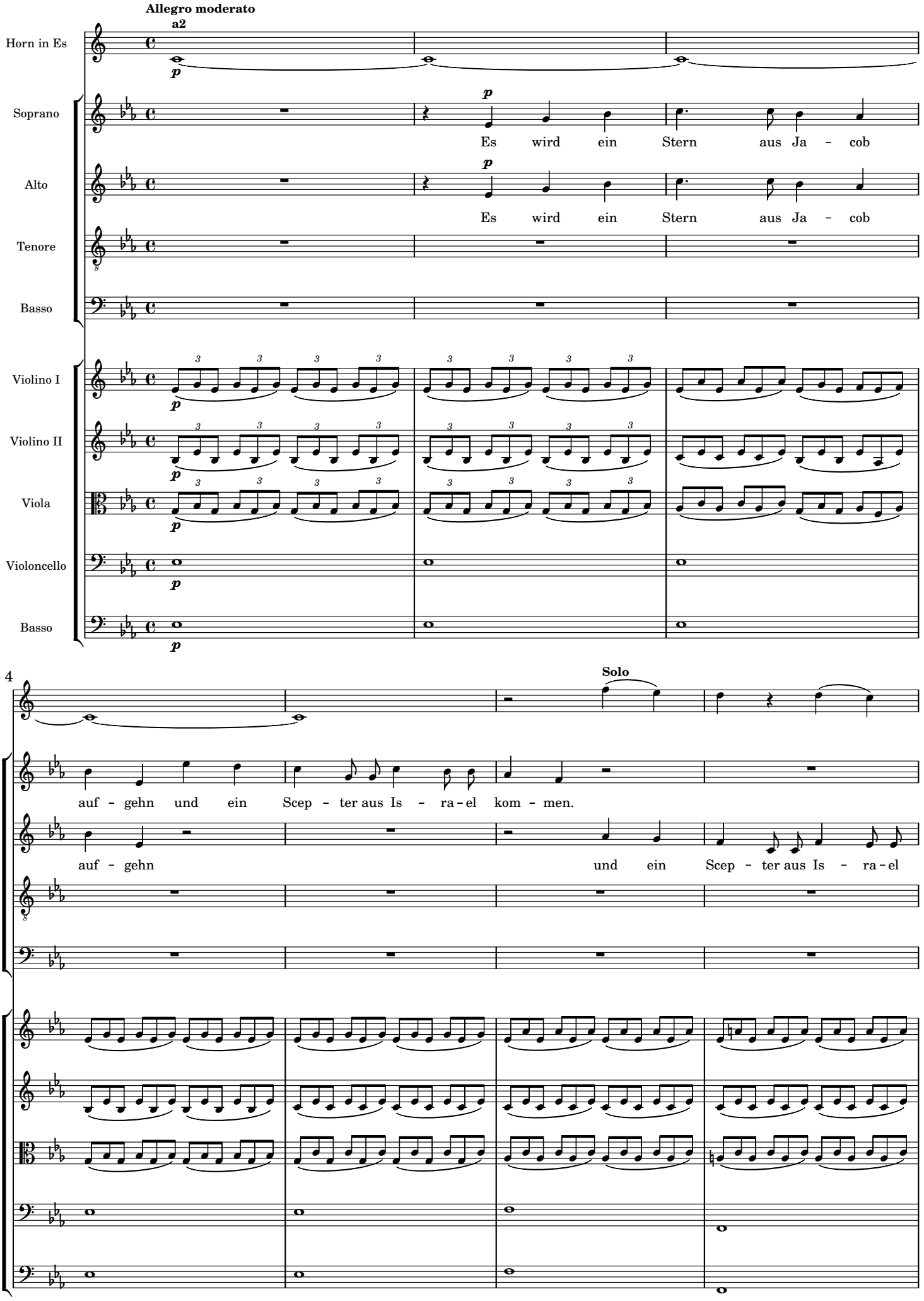

8

p

Es wird ein Stern aus Ja - cob

kom - men. Es wird ein Stern aus Ja - cob

Es wird ein Stern aus Ja - cob

Es wird ein Stern aus Ja - cob auf - gehn, aus Ja - cob

12

auf - gehn und ein Scep - ter aus Is - ra - el kom - men,

auf - gehn und ein Scep - ter, und ein Scep - ter aus Is - ra - el

auf - gehn und ein Scep - ter aus Is - ra - el kom - men, es wird ein

auf - gehn, es wird ein Stern, es wird ein

16

a2

_ es wird ein Stern aus Ja - cob auf - gehn,

kom - men, ein Stern, es wird ein

Stern aus Ja - cob auf - gehn, es wird ein Stern aus Ja - cob

Stern aus Ja - cob auf - gehn,

20

_ es wird ein Stern aus Ja - cob auf - gehn, es wird ein

Stern aus Ja - - cob auf - gehn, ein Stern, ein

auf - gehn, es wird ein Stern, ein Stern

es wird ein Stern aus Ja - cob auf - gehn,

24

Stern aus Ja - cob auf - gehn, aus Ja - - cob auf -

Stern aus Ja - cob auf - gehn, aus Ja - cob auf - -

aus Ja - cob auf - - gehn, aus Ja - cob auf - -

es wird ein Stern, ein Stern aus Ja - cob auf - -

28

f *sf*

gehn,

gehn,

gehn,

gehn,

f *sf*

32

sf *sf* *sf* *sf*

f *sf*

und wird zer - schmet - tern Für - sten und Städ - te,

f *sf*

und wird zer - schmet - tern Für - sten und Städ - te,

f *sf*

und wird zer - schmet - tern Für - sten und Städ - te,

f *sf*

und wird zer - schmet - tern Für - sten und Städ - te,

sf *sf* *sf*

f *sf*

f *sf*

36

a2

der wird zer - schmet - - tern Für - sten und Städ - te,

der wird zer - schmet - - tern Für - sten und Städ - te,

der wird zer - schmet - - tern Für - sten und Städ - te, wird zer -

der wird zer - schmet - - tern Für - sten und Städ - te,

40

der wird zer -

der wird zer - schmet - tern, zer

schmet - tern, der wird zer - schmet - tern, zer

Es wird ein Stern aus Ja - cob auf - gehn,

43

sf

schmet - tern Für - sten und Städ - te,

sf

schmet - tern Für - sten und Städ - te, der wird zer -

sf

schmet - tern Für - sten und Städ - te, der wird zer -

es wird ein Stern aus Ja - cob

sf

sf

sf

46

sf

der wird zer - schmet - tern Für - sten und Städ - te.

sf

schmet - tern, zer - schmet - tern Für - sten und Städ - te,

sf

schmet - tern, zer - schmet - tern Für - sten und Städ - te. Es wird ein

auf - gehn, der wird zer - schmet - tern, zer -

49

sf

Es wird ein Stern aus Ja - cob

der wird zer - schmet - tern, zer - schmet - tern,

Stern aus Ja - cob auf - gehn, der wird zer -

schmet - tern, der wird zer - schmet - tern,

sf

sf

52

auf - gehn, der wird zer - schmet - tern

der wird zer - schmet - tern, zer - schmet - tern

schmet - - tern, der wird zer - schmet - tern

der, der wird zer - schmet - tern

55

Für - sten und Städ - te, der wird zer -

Für - sten und Städ - te, der wird zer -

Für - sten und Städ - te, der wird zer -

Für - sten und Städ - te, der wird zer -

58

dim.

sf *dim.*

schmet – tern Für – sten und Städ – – –

sf *dim.*

schmet – tern Für – sten und Städ – – –

sf *dim.*

schmet – tern Für – sten und Städ – – –

sf *dim.*

schmet – tern Für – sten und Städ – – –

sf *dim.*

sf *dim.*

sf *dim.*

sf

sf *dim.*

sf

sf *dim.*

61

p

p

– – – te. Es wird ein

– – – te.

p

– – – te. Es wird ein Stern aus

p

– – – te. Es

p

p

p

p

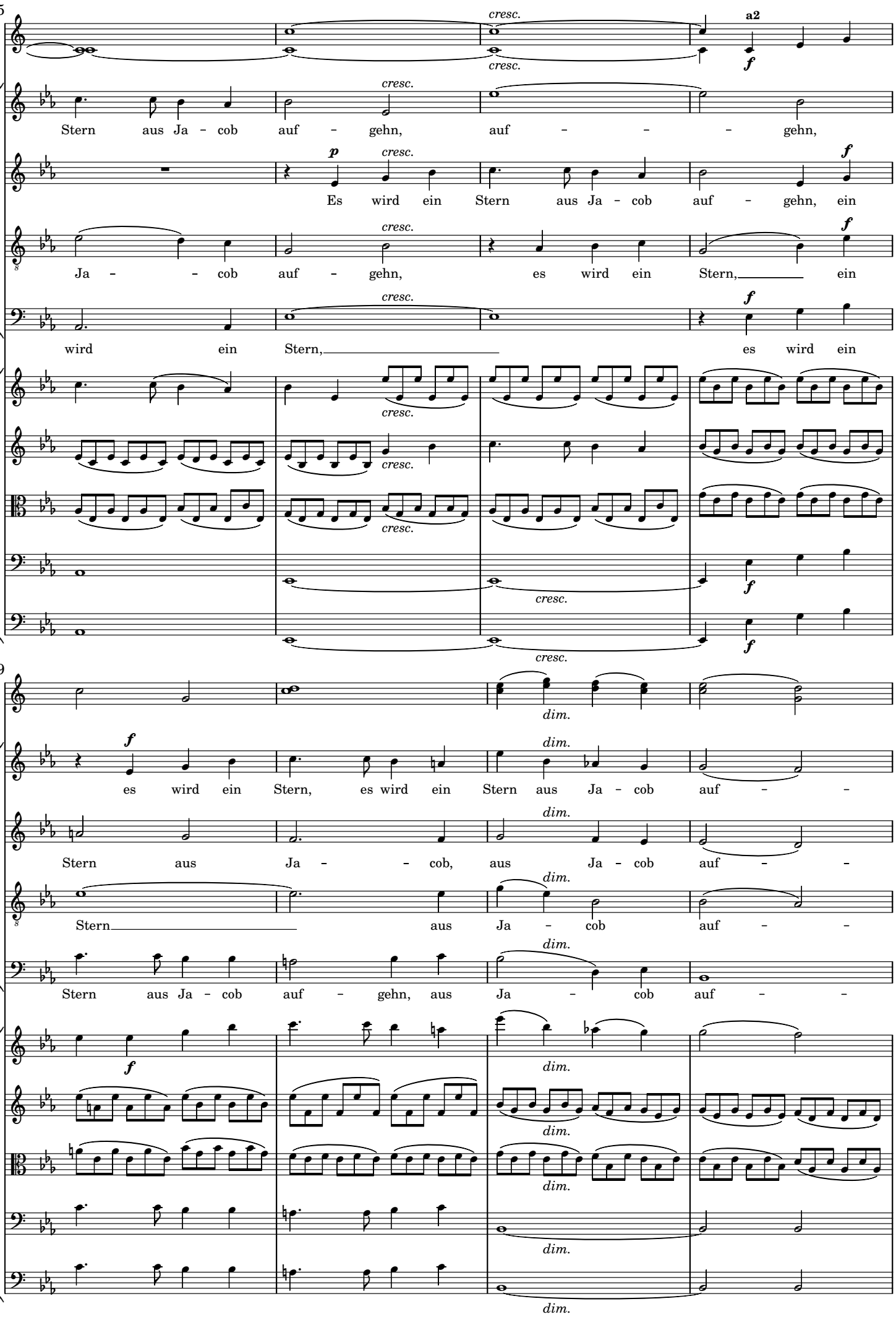
65
cresc.
a2
f
Stern aus Ja - cob auf - gehn, auf - - - gehn,
p
Es wird ein Stern aus Ja - cob auf - gehn, ein
Ja - - cob auf - gehn, es wird ein Stern, ein
wird ein Stern, es wird ein
69
dim.
es wird ein Stern, es wird ein Stern aus Ja - cob auf - -
Stern aus Ja - - cob, aus Ja - cob auf - -
Stern aus Ja - cob auf - -
Stern aus Ja - cob auf - gehn, aus Ja - cob auf - -

73

p *f* *dim.*

cresc. *f*

gehn, ein Stern aus Ja - -

cresc. *f*

gehn, ein Stern, ein Stern aus

cresc. *f*

gehn, ein Stern, es wird ein Stern aus

cresc. *f*

gehn, es wird ein Stern aus Ja - - cob, aus

p *cresc.* *f*

p *cresc.* *f*

p *cresc.* *f*

p *cresc.* *f*

p *cresc.* *f*

77

a2

dim. – cob auf – gehn. Wie schön leuch – tet der

dim. Ja – cob auf – gehn. Wie schön leuch – tet der

dim. Ja – cob auf – gehn. Wie schön leuch – tet der

dim. Ja – cob auf – gehn. Wie schön leuch – tet der

83

a2

cresc.

Mor – gen – stern! O welch' ein

Mor – gen – stern! O welch' ein

Mor – gen – stern! O welch' ein

Mor – gen – stern! O welch' ein

87

Glanz geht auf vom Herrn, uns

Glanz geht auf vom Herrn, uns

Glanz geht auf vom Herrn, uns

Glanz geht auf vom Herrn, uns

91

Licht und Trost zu ge – ben! Dein Wort,

Licht und Trost zu ge – ben! Dein Wort,

Licht und Trost zu ge – ben! Dein Wort,

Licht und Trost zu ge – ben! Dein Wort,

97

sf *p*

Je – – – su, ist die Klar – heit,

Je – – – su, ist die Klar – heit,

Je – – – su, ist die Klar – heit,

Je – – – su, ist die Klar – heit,

101

cresc. a2 *f*

führt zur Wahr – heit und zum Le – ben.

führt zur Wahr – heit und zum Le – ben.

führt zur Wahr – heit und zum Le – ben.

führt zur Wahr – heit und zum Le – ben.

106

p

f *dim.* *p*

Wer kann dich ge – nug er – he – ben?

f *dim.* *p*

Wer kann dich ge – nug er – he – ben?

f *dim.* *p*

Wer kann dich ge – nug er – he – ben?

f *dim.* *p*

Wer kann dich ge – nug er – he – ben?

p

p

p

p

p

111

a2

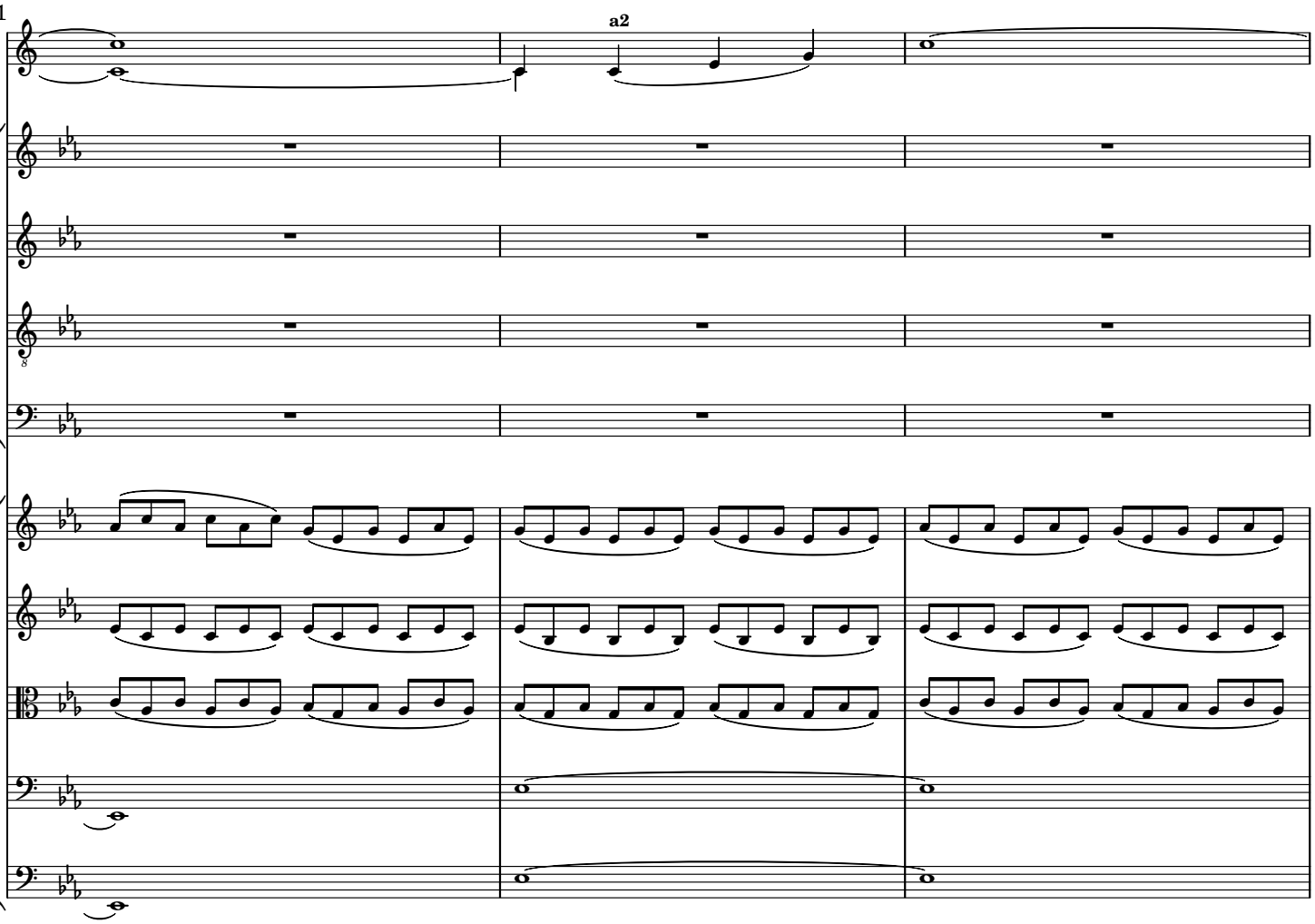

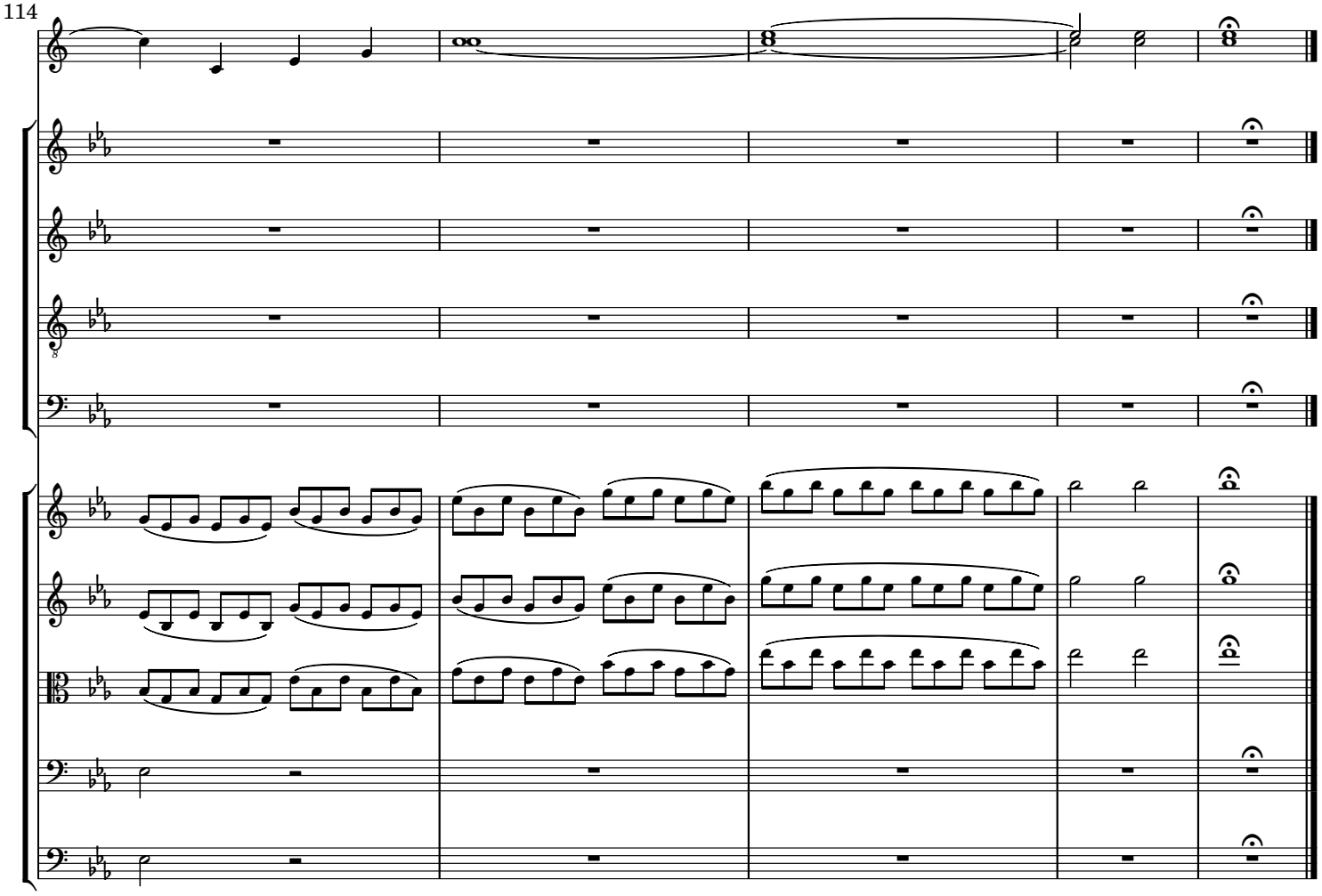
114